

LEVO Händler: Georg Egger & Co GmbH

Datum:

Händler Referenz / Kunde:

Georg Egger & Co GmbH  
Kapellenstraße 105  
8053 Graz

Bestellnummer:

Tel: + 43 (0) 316 71 51 68  
Mail: info@georgegger.at  
Web: www.georgegger.at/levo

Standard Konfiguration

60.001.7010

€ 10.250,-

- Transportmasse: Breite 60 cm, Länge 98 cm, Höhe 45 cm (inkl. Fußauflage)
- M/E Rollstuhl: Manuelle Fahr- und Sitzfunktion und elektrische Stehfunktion
- Sitz- und Rückenbespannung
- Hochklappbare Armlehnen
- Armlehnen höhen- und winkelverstellbar
- Armlehne rund mit integriertem Steuerschalter
- Rückenlehne abklappbar
- Standard Farben: Schwarz, Weiß, Rot, Gelb, Blau, Weinrot, Basaltgrau, Weiß Aluminium
- Fußauflage zweiteilig und hochklappbar
- Hinterräder mit Luftbereifung und Pumpe
- Batterie und Ladegerät
- Brustgurt, Kleiderschutz und Kniehalter inkl. Keil



## Anthropometrischen Daten

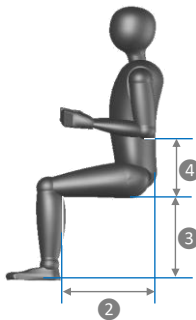
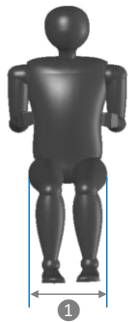

Körpergröße:

Körpergewicht:

Bitte messen Sie die Anthropometrischen Daten gemäß Beschreibung. Wenn möglich, sollte der Benutzer in einer sitzenden Position sein und Schuhe tragen.

### 1 Hüftbreite

Bitte messen Sie die Hüftbreite in sitzender Position und füllen Sie das entsprechende Feld aus: 35 cm  48 cm

Sitzbreite:		
35 cm	60.004.7010	1 190,00
38 cm	Option	0,00
40 cm	Option	0,00
42 cm	Option	0,00
45 cm	Option	0,00
48 cm	Option	0,00
50 cm	60.004.7020	1 190,00

### 2 Oberschenkellänge

Es gibt zwei Sitzrahmengrößen für den LCEV: S - M und L - XL. Die Oberschenkelgröße bestimmt welche Rahmen- und Armlehnengröße auf dem Rollstuhl montiert wird.

Bitte messen Sie die Oberschenkelgröße und füllen Sie das Feld entsprechend aus:

Oberschenkelgröße: 35 cm  62,2 cm

Beispiel:

Oberschenkelgröße 35 cm  
- 6 cm  
Sitzpolstertiefe 29,0 cm

Sitzpolstertiefe:			
S-M Rahmen	29,0 cm	Option	0,00
	31,2 cm	Option	0,00
	33,4 cm	Option	0,00
	35,6 cm	Option	0,00
	37,8 cm	Option	0,00
40,0 cm	Option	0,00	

XL-Adapter auf Seite 4, benötigt bei Hinterradposition XL

L-XL Rahmen	43,0 cm	Option	0,00
	45,2 cm	Option	0,00
	47,4 cm	Option	0,00
	49,6 cm	Option	0,00
	51,8 cm	Option	0,00
54,0 cm	Option	0,00	

### 3 Unterschenkelgröße

Je nach Unterschenkelgröße kann zwischen zwei oder drei Sitzhöhen gewählt werden. Die gewählte Sitzhöhe (SH) beeinflusst die Radgröße, die Tischunterfahrbarkeit und den Kraftaufwand des Benutzers.

Bitte messen Sie die Unterschenkelgröße und füllen Sie das Feld entsprechend aus:

Unterschenkelgröße: 36 cm  56 cm

Bitte wählen Sie die gewünschte Sitzhöhe und Fußplattenposition: Berücksichtigen Sie auch die Sitzkissenhöhe.

Beispiel:

Unterschenkelgröße 51 cm  
Sitzkissenhöhe - 3 cm  
Fußplattenposition 48 cm

Fußplattenposition:			
* SH48	36 cm	Option	0,00
	38 cm	Option	0,00
	40 cm	Option	0,00
	42 cm	Option	0,00
	44 cm	Option	0,00
	46 cm	Option	0,00
	48 cm	Option	0,00
* SH51	50 cm	Option	0,00
	52 cm	Option	0,00
	54 cm	Option	0,00

Somit können Sie zwischen Sitzhöhe (SH) 51, 54 oder 57 cm wählen.

\* Nur mit Easy Transfer Fußplatte möglich

**4 Armlehnenhöhe**

Standard Armlehnenhöhe ist 18 cm 14 cm  22 cm

**Radeinstellung**

Sitzhöhe, Boden bis Sitz vorne, ohne Sitzkissen	Hinterrad 22", Vorderrad 5"	<b>48 cm</b>	<input type="checkbox"/>	Option	0,00
	Hinterrad 24", Vorderrad 5"	<b>51 cm</b>	<input type="checkbox"/>	Standard	●
	Hinterrad 24", Vorderrad 5"	<b>54 cm</b>	<input type="checkbox"/>	Option	0,00
	Hinterrad 26", Vorderrad 6"	<b>57 cm</b>	<input type="checkbox"/>	60.004.0010	210,00

**Armlehne**



① Armlehnen rund mit Handbedienung	<input type="checkbox"/>	60.005.0040	●
① Armlehnen 6 cm breit mit eingebautem Kippschalter*	<input type="checkbox"/>	60.005.7010	235,00
① Armlehnen 6 cm breit mit Handbedienung*	<input type="checkbox"/>	60.005.7020	235,00
② Armlehnen 5 cm verlängert*	<input type="checkbox"/>	60.005.7030	310,00
*Nicht möglich mit abschwenkbarem Oberkörperbügel			
③ Doppelschalter für Tischbedienung, Anstecktisch nicht inbegriffen	<input type="checkbox"/>	60.007.0010	1 050,00
④ Abschwenkbarer Oberkörperbügel Drehbar und nach hinten abschwenkbar. Erhöhtes Sicherheitsgefühl für den Benutzer im Stehen. Distanz "D" zwischen Rückenrohr und Beginn Radius - siehe Foto.	<b>D</b>		
	<b>27 cm</b>	<input type="checkbox"/>	60.005.7040 480,00
	<b>32 cm</b>	<input type="checkbox"/>	60.005.7041 480,00
<b>37 cm</b>	<input type="checkbox"/>	60.005.7042 480,00	

**Aufstehbedienung**



	Rechts	<input type="checkbox"/>	Standard	●
	Links	<input type="checkbox"/>	Option	0,00

**Rahmenfarbe**

Schwarz	<b>RAL 9017</b>	<input type="checkbox"/>	Standard	●
Weiß	<b>RAL 9016</b>	<input type="checkbox"/>	Option	0,00
Rot	<b>RAL 3020</b>	<input type="checkbox"/>	Option	0,00
Gelb	<b>RAL 1018</b>	<input type="checkbox"/>	Option	0,00
Blau	<b>RAL 5002</b>	<input type="checkbox"/>	Option	0,00
Weinrot	<b>RAL 3005</b>	<input type="checkbox"/>	Option	0,00
Basaltgrau	<b>RAL 7012</b>	<input type="checkbox"/>	Option	0,00
Weiß Aluminium	<b>RAL 9006</b>	<input type="checkbox"/>	Option	0,00
Blau metallisé	<b>RAL 5000-M</b>	<input type="checkbox"/>	60.008.0020	515,00
Rot metallisé	<b>RAL 3002-M</b>	<input type="checkbox"/>	60.008.0020	515,00
Silber metallisé	<b>RAL 9007</b>	<input type="checkbox"/>	60.008.0020	515,00
Orange reflex	<b>RAL 2011-R</b>	<input type="checkbox"/>	60.008.0030	600,00
Lemon reflex	<b>RAL 6018-R</b>	<input type="checkbox"/>	60.008.0030	600,00
Silber reflex	<b>RAL 9007-R</b>	<input type="checkbox"/>	60.008.0030	600,00
Andere RAL Farbe	<b>RAL:</b> _____	<input type="checkbox"/>	60.008.0010	390,00

**Rückenlehne**

Standardrückenhöhe	<b>31 cm</b>	<input type="checkbox"/>	Standard	●
	<b>33 cm</b>	<input type="checkbox"/>	Option	0,00
	<b>35 cm</b>	<input type="checkbox"/>	Option	0,00
	<b>37 cm</b>	<input type="checkbox"/>	Option	0,00
	<b>39 cm</b>	<input type="checkbox"/>	Option	0,00
	<b>41 cm</b>	<input type="checkbox"/>	Option	0,00
V-Trak Axxis Reduzierter Rücken, Höhe 31 cm	<input type="checkbox"/>	60.009.0070	1 360,00	
V-Trak Axxis Niedriger Rücken, Höhe 40 cm	<input type="checkbox"/>	60.009.0050	1 380,00	
V-Trak Axxis Hoher Rücken, Höhe 61 cm	<input type="checkbox"/>	60.009.0060	1 650,00	
Ohne Rücken, Achtung: Minderpreis ist niedriger nach Abzug des Rabattes	<input type="checkbox"/>	60.109.6810	-200,00	

**Optionen für Rückenlehne**

Rückenlehnenverlängerung 15 cm, für Standardrücken

<b>Sitzbreite ►</b>							
<b>Höhe ▼</b>	<b>35</b>	<b>38</b>	<b>40</b>	<b>42</b>	<b>45</b>	<b>48</b>	<b>50</b>
<b>15 cm</b>	32.064.1735	32.064.1738	32.064.1740	32.064.1742	32.064.1745	32.065.1748	32.065.1750

340,00

**Sitzkissen mit Memory-Schaum nach Sitztiefe und Sitzbreite**



Sitzbreite ▶ Sitztiefe ▼	35	38	40	42	45	48	50
<b>S</b>	30.100.3740	30.100.3770	30.100.3780	30.100.3790	30.100.3800	30.100.3802	30.100.3803
<b>M</b>	30.100.3822	30.100.3820	30.100.3830	30.100.3840	30.100.3850	30.100.3855	30.100.3856
<b>L</b>	30.100.3857	30.100.3860	30.100.3870	30.100.3880	30.100.3890	30.100.3900	30.100.3902
<b>XL</b>	30.100.3907	30.100.3910	30.100.3920	30.100.3930	30.100.3940	30.100.3950	30.100.3956

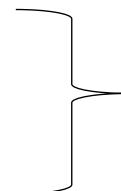

235,00

**Zusätzlicher Sitzkissenbezug**

Sitzbreite ▶ Sitztiefe ▼	35	38	40	42	45	48	50
<b>S</b>	30.100.3741	30.100.3771	30.100.3781	30.100.3791	30.100.3801	30.100.3804	30.100.3805
<b>M</b>	30.100.3823	30.100.3821	30.100.3831	30.100.3841	30.100.3851	30.100.3854	30.100.3953
<b>L</b>	30.100.3858	30.100.3861	30.100.3871	30.100.3881	30.100.3891	30.100.3901	30.100.3903
<b>XL</b>	30.100.3908	30.100.3911	30.100.3921	30.100.3931	30.100.3941	30.100.3951	30.100.3957

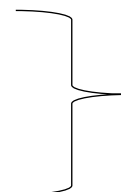

135,00

**Urinbeständiger Sitzkissenbezug**

Sitzbreite ▶ Sitztiefe ▼	35	38	40	42	45	48	50
<b>S</b>	30.100.3743	auf Anfrage	auf Anfrage	auf Anfrage	auf Anfrage	auf Anfrage	auf Anfrage
<b>M</b>	30.100.3824	30.100.3864	auf Anfrage	auf Anfrage	auf Anfrage	auf Anfrage	auf Anfrage
<b>L</b>	auf Anfrage	30.100.3863	30.100.3873	auf Anfrage	30.100.3892	auf Anfrage	auf Anfrage
<b>XL</b>	auf Anfrage	auf Anfrage	auf Anfrage	auf Anfrage	auf Anfrage	auf Anfrage	auf Anfrage

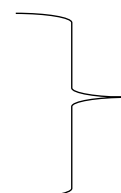

180,00

**Kopfstütze**



- ① V-Trak Kopfstütze standard, inkl. Beschläge, *nur mit V-Trak und Axxis Rücken möglich*
- ② V-Trak Kopfstütze gebogen, inkl. Beschläge, *nur mit V-Trak und Axxis Rücken möglich*
- Schienenverlängerung zu V-Trak Kopfstütze, *zwingend mit V-Trak 60 und 80 cm*

	02.067.116	515,00
	02.067.117	560,00
	02.009.0028	155,00

**V-Trak Seitenpelotte**



V-Trak Seitenpelotte, Polsterplatte und Bezug	<b>Mittel</b>	<b>Rechts</b>		32.068.0030	680,00
	<b>Mittel</b>	<b>Links</b>		32.068.0040	680,00
V-Trak Seitenpelotte, Polsterplatte und Bezug	<b>Groß</b>	<b>Rechts</b>		32.068.0010	680,00
	<b>Groß</b>	<b>Links</b>		32.068.0020	680,00

**Kniehalter**

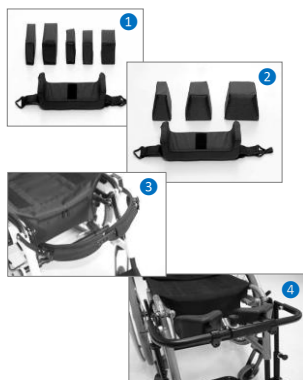

Standard Kniehalter		Standard	•		
① Rechteckiger Kniekeil					
				<b>50x100</b>	Option 0,00
				<b>60x100</b>	Option 0,00
				<b>80x100</b>	Option 0,00
				<b>50x150</b>	Option 0,00
				<b>80x150</b>	Option 0,00
② Konischer Kniekeil, <i>gibt mehr Halt, speziell bei Spastik</i>				<b>50-100x100</b>	60.011.0020 25,00
				<b>90-140x100</b>	60.011.0020 25,00
				<b>130-180x100</b>	60.011.0020 25,00
③ Kniehalter "Sports"					60.011.0050 140,00
④ Kniehalter "Rigid"				<b>Schalengröße S (10 - 12 cm)</b>	60.011.0060 1 525,00
				<b>Schalengröße M (14 - 16 cm)</b>	60.011.0060 1 525,00

**Fußauflage**

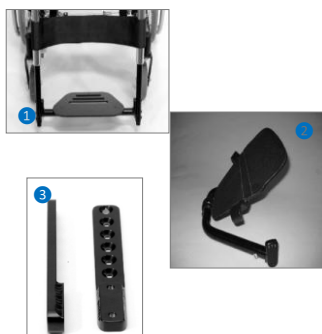

Fußauflage zweiteilig hochklappbar		Standard	•		
① Fußauflage einteilig starr, nicht hochklappbar				Option	0,00
② Fußauflage einteilig, hochklappbar nach hinten, <i>nicht in Kombination mit Fußauflagenhöhenadapter</i>				60.003.0050	265,00
③ Fußauflagenhöhenadapter, für Personen mit kurzen Unterschenkeln, Set					
				<b>Für Sitzbreite 35, kleinster Position 26 cm</b>	60.003.0085 210,00
				<b>Für Sitzbreite 38, 45, 48, kleinster Position 30 cm*</b>	60.003.0070 160,00
				<b>Für Sitzbreite 40 und 42 cm, kleinster Position 30 cm**</b>	60.003.0080 160,00

\*Die Fußplatte wird 3 cm schmaler als die Sitzbreite.  
\*\*Die Fußplatte wird 2 cm schmaler als die Sitzbreite.

### Fußauflage



④	Fußauflage "Easy transfer", Fußauflage ist näher am Boden, vereinfacht den Transfer	20 cm	<input type="checkbox"/>	60.003.0120	185,00
		26 cm	<input type="checkbox"/>	60.003.0130	185,00
		Beinstützen abnehmbar für Transport	<input type="checkbox"/>	60.003.0060	135,00
		Anti-Rutsch-Beschichtung	<input type="checkbox"/>	60.003.0040	60,00

### Fußplattenwinkel

	Kann Standardmäßig in alle drei Positionen verstellt werden.	80°	<input type="checkbox"/>	Option	0,00
		90°	<input type="checkbox"/>	Standard	•
		100°	<input type="checkbox"/>	Option	0,00

### Hinterradposition

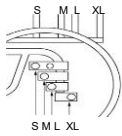

	Je kürzer der Radstand desto dynamischer ist das Fahrverhalten und die Kippfreudigkeit des Rollstuhls. Z. B. mit der Stuhlgröße "L" kann die Hinterradposition "M" gewählt werden. Antikipprollen sind in diesem Fall empfohlen. Standardmäßig wird die Position nach Sitzrahmengröße eingestellt.	S	<input type="checkbox"/>	Option	0,00
		M	<input type="checkbox"/>	Option	0,00
		L	<input type="checkbox"/>	Option	0,00
		XL	<input type="checkbox"/>	Option	0,00

### Radoptionen

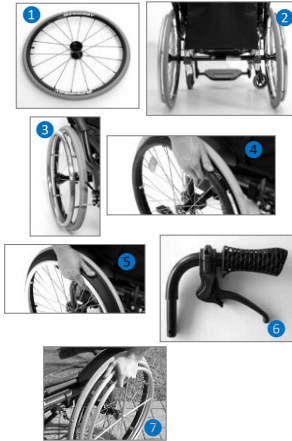

	Hinterrad mit pannensicherer Bereifung	<input type="checkbox"/>	60.002.0010	125,00	
		<input type="checkbox"/>	60.002.0090	125,00	
①	Hinterrad "Spinergy" Nicht kombinierbar mit Trommelbremsen und Einarmantrieb	Rot	<input type="checkbox"/>	60.002.0015	1 225,00
		Schwarz	<input type="checkbox"/>	60.002.0015	1 225,00
		Weiß	<input type="checkbox"/>	60.002.0015	1 225,00
②	Radsturz, nicht kombinierbar mit Trommelbremsen und Einarmantrieb	3°	<input type="checkbox"/>	60.002.0080	275,00
		6°	<input type="checkbox"/>	60.002.0080	275,00
③	Stahlgreifreifen	Paar	<input type="checkbox"/>	60.002.0070	125,00
		④	<input type="checkbox"/>	60.002.0060	575,00
		⑤	<input type="checkbox"/>	60.002.0050	905,00
⑥	Hinterräder mit Trommelbremsen	<input type="checkbox"/>	60.002.0025	1 835,00	
⑦	Einarmantrieb, nur mit Standard Rädern möglich	<input type="checkbox"/>	60.002.0030	1 560,00	

### Zubehör

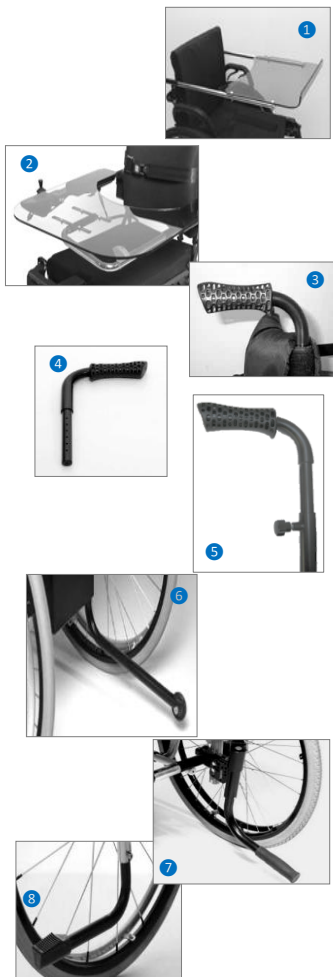

①	Anstecktisch, fix	35	38 - 40	42 - 50		480,00
		<input type="checkbox"/>	<input type="checkbox"/>	<input type="checkbox"/>		
		32.070.0115	32.070.0116	32.070.0117		
②	Anstecktisch abschwenkbar, nur mit Combi Armlehnen und Handbedienung möglich	35 - 40	42 - 50			
		<input type="checkbox"/>	<input type="checkbox"/>			
		32.068.1061	32.068.1062			
	Combi Armlehne / Handbedienung	<input type="checkbox"/>	32.070.0110	515,00		
③	Schiebegriff	Paar	<input type="checkbox"/>	60.013.0010	175,00	
		④	<input type="checkbox"/>	60.013.0020	255,00	
		⑤	<input type="checkbox"/>	60.013.0030	585,00	
⑥	Antikipprolle	S - M	L	XL 54	XL 57	
		<input type="checkbox"/>	<input type="checkbox"/>	<input type="checkbox"/>	<input type="checkbox"/>	
		32.069.68	32.069.69	32.069.70	32.069.71	
		Bitte die Größe entsprechend der Sitzhöhe und Rahmengröße wählen (siehe Seite 1)				
⑦	Antikippschutz / Kipphilfe Kombination schwenkbar	Rechts	<input type="checkbox"/>	32.070.0162	225,00	
		Links	<input type="checkbox"/>	32.070.0162	225,00	
	XL-Adapter, benötigt bei Hinterradposition XL	Rechts	<input type="checkbox"/>	32.070.0165	175,00	
		Links	<input type="checkbox"/>	32.070.0166	175,00	
⑧	Kipphilfe	Rechts	<input type="checkbox"/>	32.069.72	135,00	
		Links	<input type="checkbox"/>	32.069.72	135,00	

**Zubehör**



⑨ Speichenschutz "Transparent"

22"	24"	26"
02.066.1014	02.066.1015	02.066.1017

Paar 185,00

Andere Speichenschutz auf Anfrage



⑩ Fußführung

<b>Klein Rechts</b>		32.069.95	215,00
<b>Klein Links</b>		32.069.96	215,00
<b>Groß Rechts</b>		32.070.0040	235,00
<b>Groß Links</b>		32.070.0041	235,00



⑪ Bremshebelverlängerung (6 cm)

<b>Rechts</b>		30.100.5030	70,00
<b>Links</b>		30.100.5030	70,00

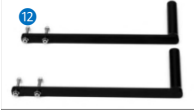

⑫ Rahmenverstärkung, *Muss bei einer Nachrüstung mit E-fix montiert werden.*

*Kann nur mit Antikipprolle schwenkbar kombiniert werden, nicht mit Antikipprollen oder Kipphilfe.*

		32.065.68	290,00
--	--	-----------	--------

Transporthalterung, *fixe Befestigungspunkte für Stuhltransport im Auto. Rahmverstärkung ist integriert*



35	38	40	42	45	48	50
32.070.0501	32.070.0502	32.070.0503	32.070.0503	32.070.0504	32.070.0505	32.070.0506

520,00



⑬ Kniehalter-Höhenadapter, Standard

Kniehalter-Höhenadapter, für Sports Knee Support

*Eignet sich für Personen mit langen Unterschenkeln. Kniehalter kommt näher an das Gelenk.*

<b>Paar</b>		2 x 32.069.85	305,00
<b>Paar</b>		2 x 32.069.8510	315,00



⑭ Steuerschalterverlängerung

*Nicht möglich mit fixen Ansteckstisch*

<b>Vertikal für runde Armlehnen</b>		32.066.0450	215,00
<b>Vertikal für breite Armlehnen</b>		32.062.1842	215,00
<b>Horizontal</b>		32.070.0156	100,00

⑮ Schnellverstellung Sitztiefe / Fußauflage, 10 Klammern mit Stift, 4 Schrauben

		60.004.0020	125,00
--	--	-------------	--------

**Bemerkungen**